

# Herregud

## Havene også



# Opplysningsvesenets fond

organisasjonskart

Ansatte per 1.9.2010

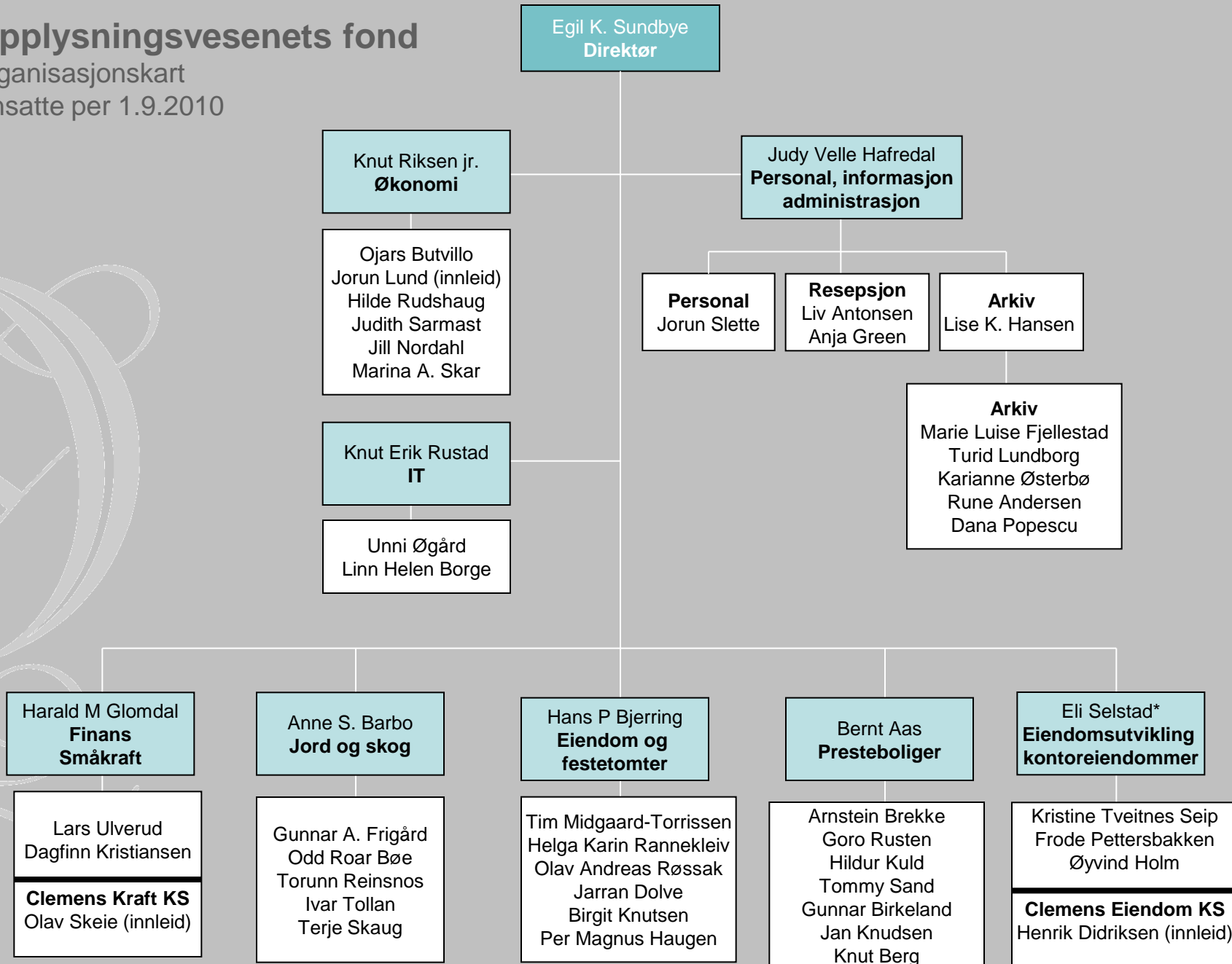

\* Eli Selstad fast Stedfortreder for Direktør

# Fondets historie

- **År 1030** Norge kristnes ved Olav den hellige
- **År 1020-1152** Det Geistelighetens Beneficerede Gods etableres
- **År 1536-37** Reformasjonen Kongen overtar kirken som statsanliggende
- **År 1814** Riksforsamlingen Godset hjemles i Grunnlovens § 106
- **År 1821** Opplysningsvesenets fond etableres ved egen lov basert på gjenværende deler av godset
- **År 1821-2000** Store deler av godset selges
- **År 1954-55** Prestene blir statslønnet
- **År 1996** Ny lov om Ovf. Avkastningen skal komme Den norske kirke til gode. Salg og utleie skal skje på markedsmessige vilkår.
- **År 2001** Fondet skilles ut fra departementet med eget styre og direktør

# Ovf

- Over 450 presteboliger og prestegårder i landet
- 250 boliger over 100 år gamle og over 100 er fredet.
- Haver som er verdifulle hører som regel til gamle boliger eller de fredete anlegg.
- Presten har boplikt og ansvar for å vedlikeholde haven

Oversikt over antall fredede bygningstyper i hvert fylke som er i OVF's eie pr. 1. desember 1995.

Fylker:	Ø	A	O	He	Op	B	V	Te	AA	VA	R	Ho	SF	MR	ST	NT	No	Tr	TOTALT	
<b>Bygningstyper:</b>																				
Bispegårder			1																	1
Hovedbygninger med sidebygninger	10	6	1	9	15	9	10	8	4	7	4	4	7	5	5	4	4	2		114
Forpakterboliger		0	1	4	2	4	2	1	1	1	1			3	3			1		24
Andre stuebygninger/ borgstuer	1	1		2	2	2	1	4	1		1	5	4	2	2	1				29
Stabbur og loft	4	2	1	2	11	10	3	9	3	1	2	6	5	7	8	4	4	2		84
Driftsbygninger	1	1			2		2	1			1	0	1	1	3			1		14
Ved/vognskjul med små uthus	2			2	4		2	1				5	4		2					22
Fjøs, stall og låvebygninger			1	3	6			0		2				1						13
Eldhus, bryggerhus				1	1		1				2	1	3	2	2			1		14
Naust												3								3
Jord- og steinkjellere									0				1	4	1	2				8
Lysthus	1	1			0			1				0	2		1					6
Mindre uthus				1	4	1	1					0	4	1	2			1		15
Utedo				1	1										1					3
<b>Totalt</b>	<b>19</b>	<b>11</b>	<b>5</b>	<b>25</b>	<b>48</b>	<b>26</b>	<b>22</b>	<b>25</b>	<b>9</b>	<b>11</b>	<b>11</b>	<b>24</b>	<b>31</b>	<b>26</b>	<b>30</b>	<b>11</b>	<b>8</b>	<b>8</b>		<b>350</b>

# Drift

- Presten har boplikt og ansvar for stell av haven (plenklipp)
- Ovf ved prestegårdsinspektøren har ansvar for at haven blir holdt. Ev. endringer, rehabilitering, beplantning osv.
- Det forekommer samarbeide lokalt med stiftelser eller kommune. Deler av haveanlegg blir tilgjengelig for alle. (Gran, Hof, Balestrand.)

# Hva skjedde

- Avvikling av prestens rolle i driften av garden. 1958
- Behov for å gjøre havene mindre - til prestens private og skjermede område
- Endringer skjer ofte ved lokalt initiativ fra tilsyn og prest og andre.
- Store anlegg blir endret.- Sogndal (bebyggelse) Ringsaker (dyrket mark)

# Gran - Hadeland

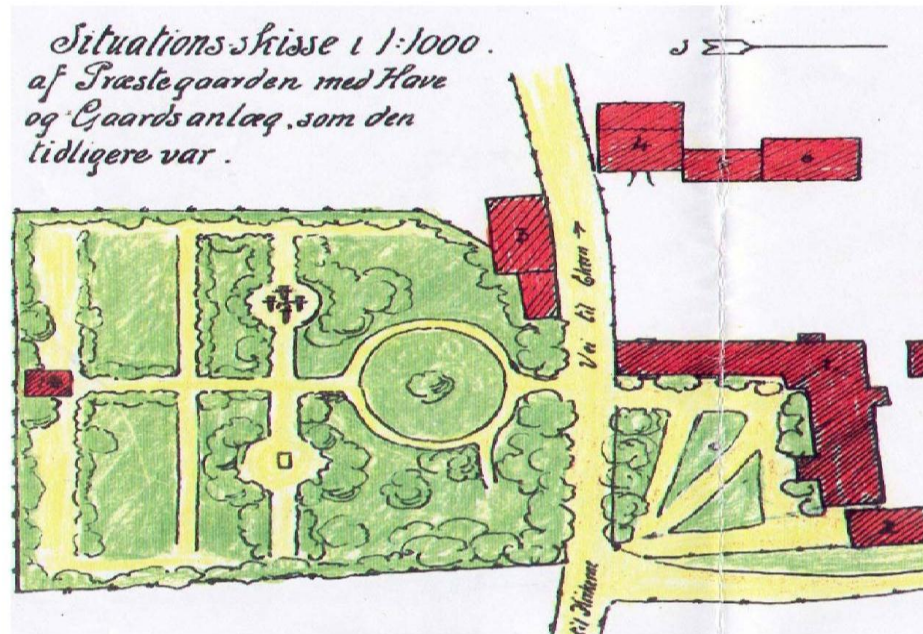



# Gran

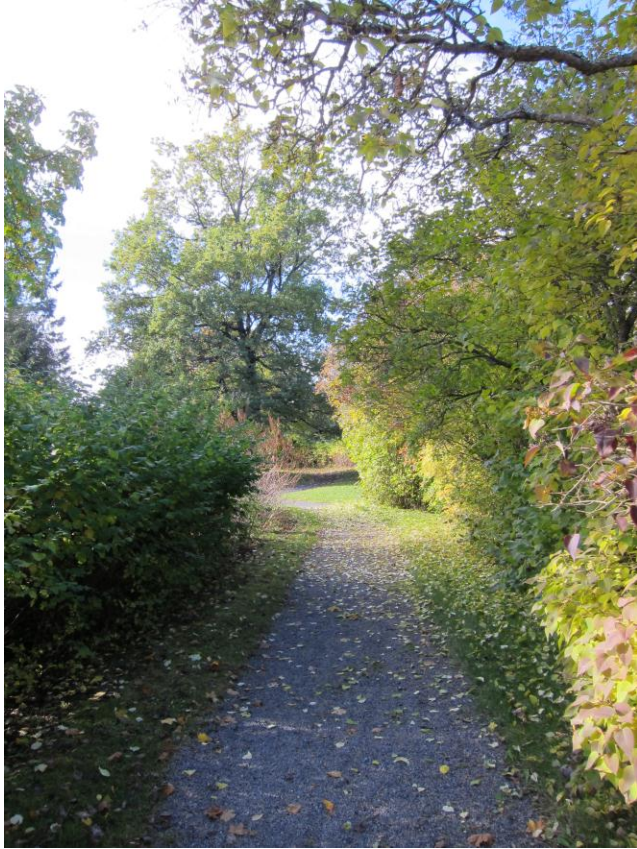

# Gran



# Hof – Østre Toten

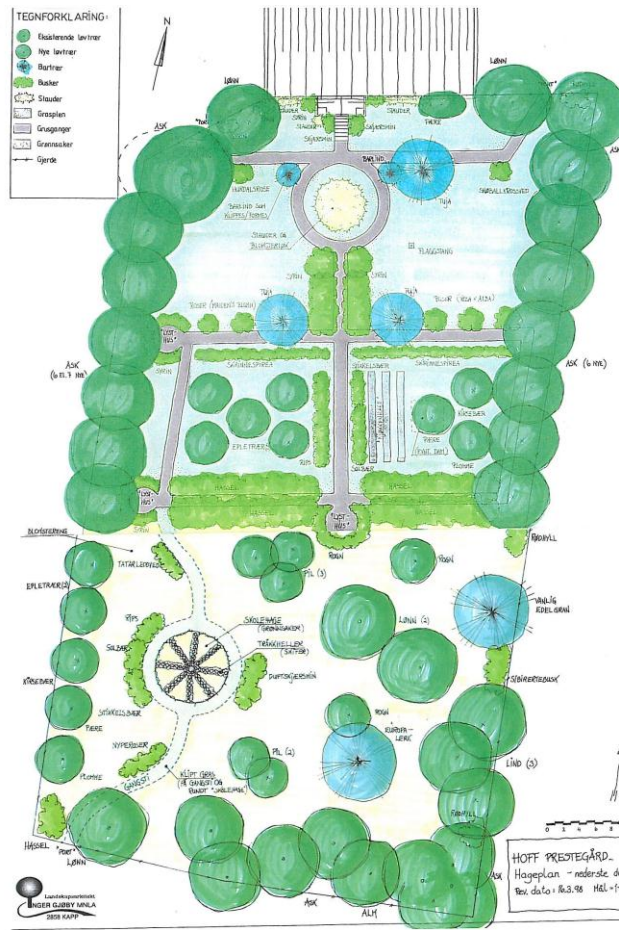

# Hof- Østre Toten



# Sund – Sotra

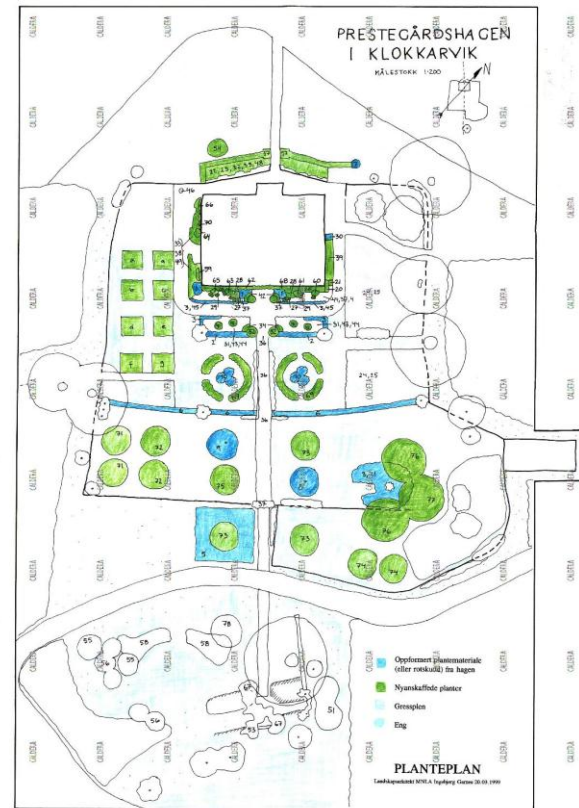

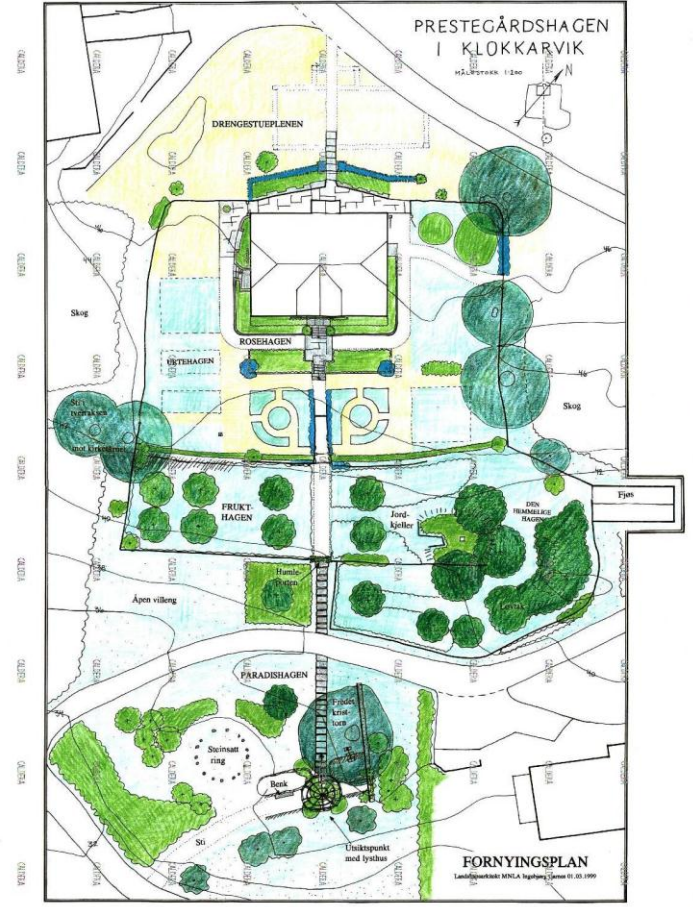
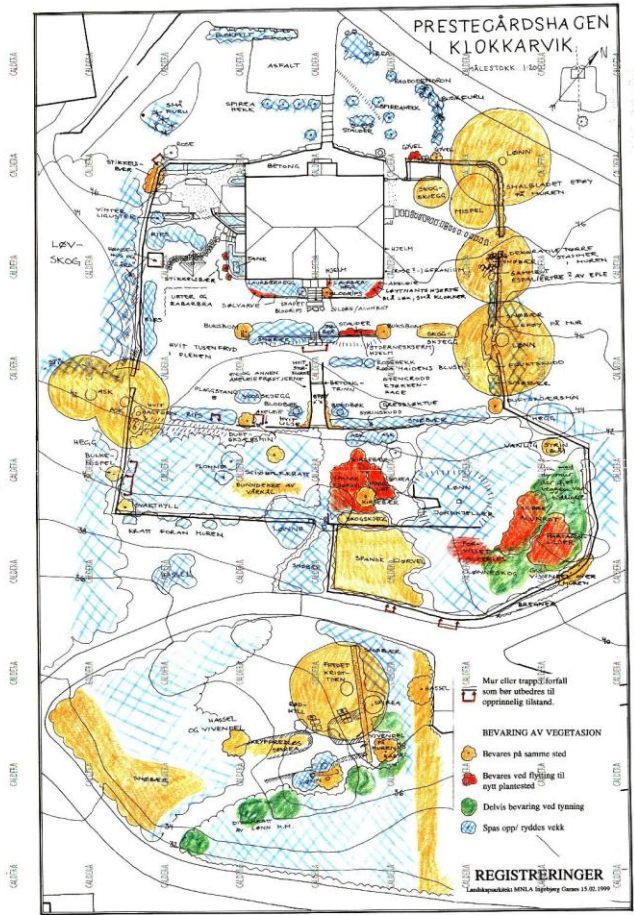



# Typetegninger

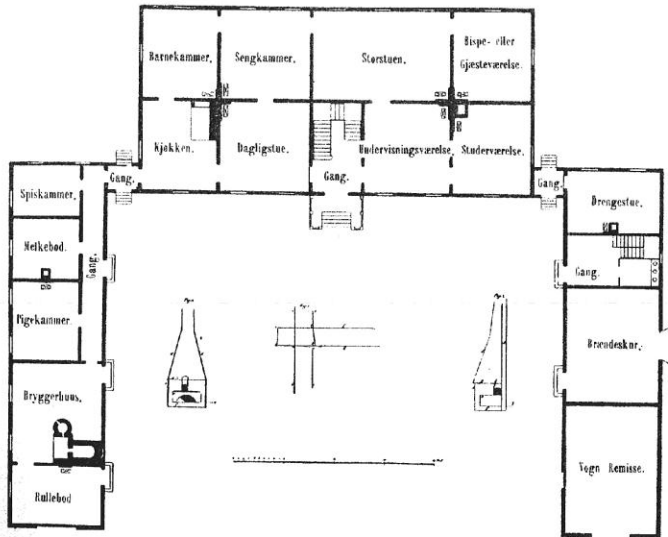
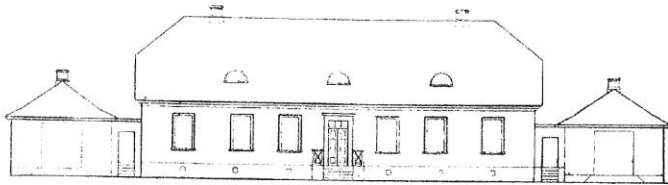

Sverdrups og Linstows normalplan for preste-gaardsbebyggelse. 1835.



*De to mennene bak den sverdrup-linstowske planen for prestegardsbus – t.v. Jacob L.B. Sverdrup (1775–1841), t.h. Hans Ditlef Frank Linstow (1788–1851), sistnevnte mest kjent som slottsarkitekt. Fra Norsk Portrettarkiv, Riksantikvarens arkiv*



*Lyngdal prestegard med bovedbygning og to sidefløyer står fortsatt slik den ble bygd etter den sverdrup-linstowske planen i 1838. Foto: Birger Lindstad, NIKU 1999*



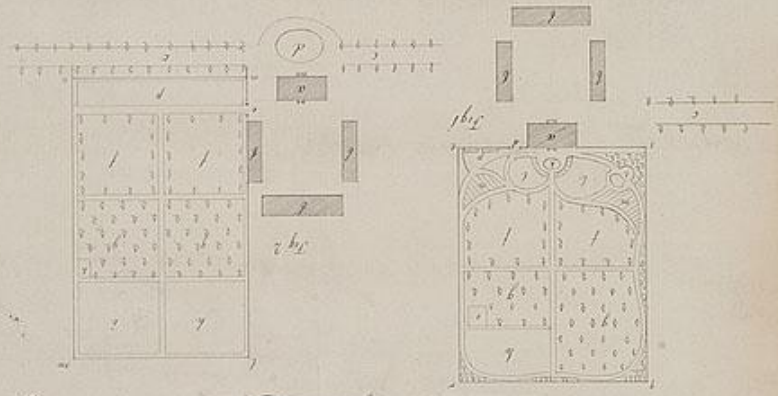
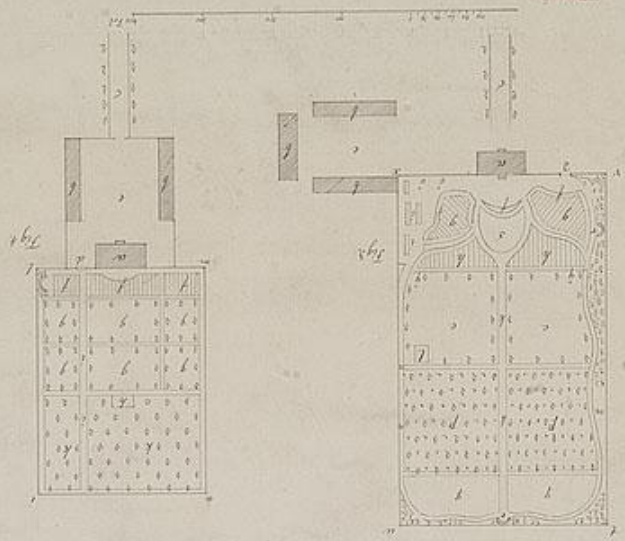



# Tysvær

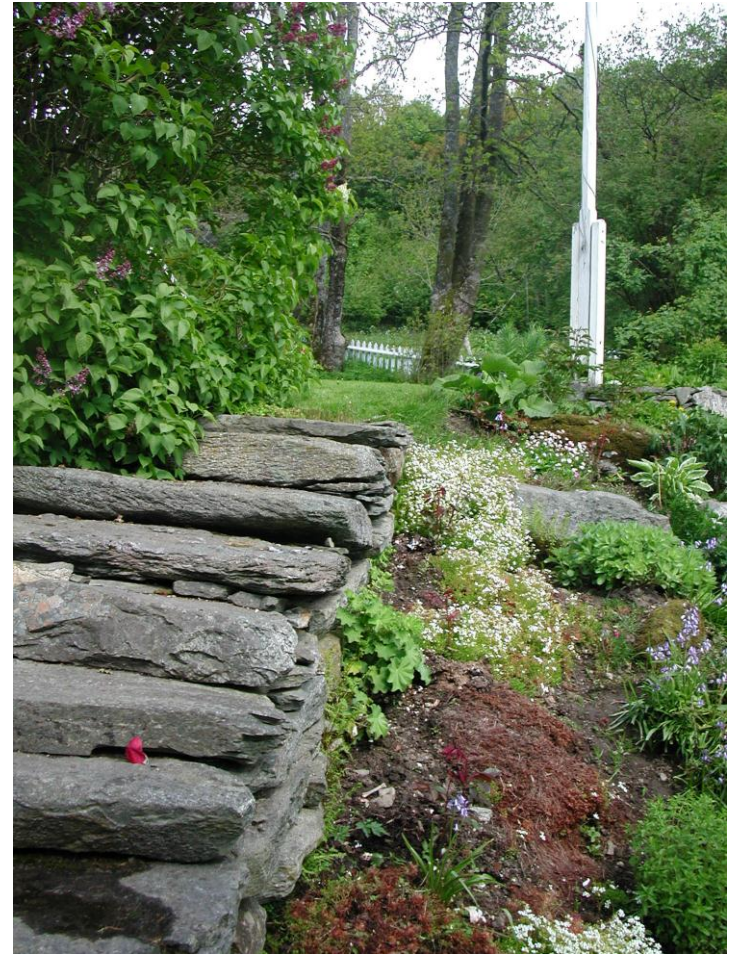

# Vestre Toten



